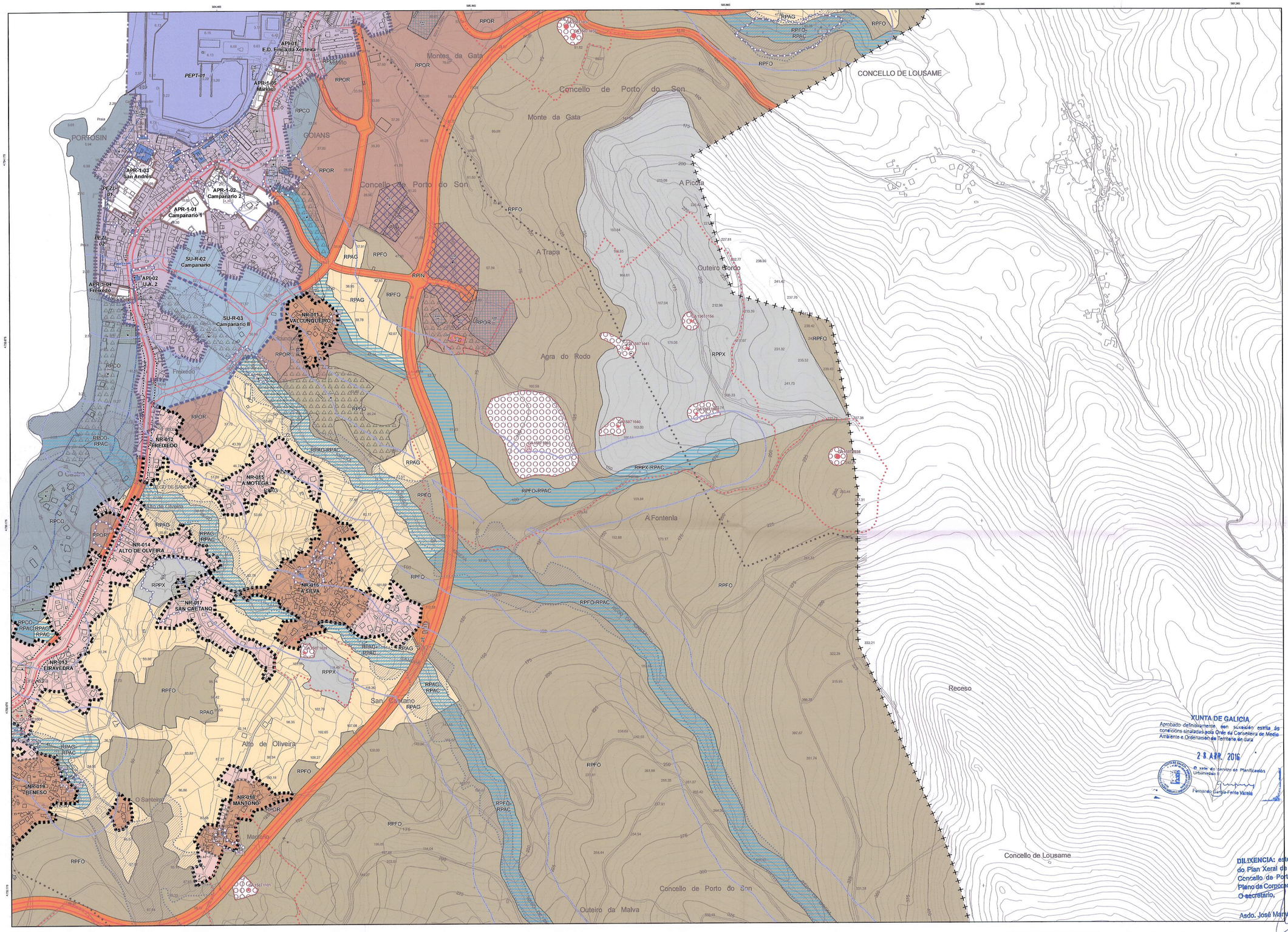

XUNTA DE GALICIA
Aprobado definitivamente, con suxeición estrita ás condicións sinaladas polo Orde da Conselleiría de Medio Ambiente e Ordenación do Territorio de data
28 APR. 2016
O xefe do Servizo de Planificación Urbanística
Fernando García-Ferrín Varela

DILIXENCIA: este documento forma parte do Plan Xeral de Ordenación Municipal do Concello de Porto de Son aprobado polo Pleno da Corporación o 25/02/2016.
O secretario,
Asdo. José Manuel González García.

SOLO URBANO
- LÍMITE DE SOLO URBANO
- LÍMITE DE SOLO URBANO NON CONSOLIDADO
- LÍMITE DE PLAN ESPECIAL
- CONSOLIDADO
- NON CONSOLIDADO

SOLO DE NÚCLEO RURAL
- LÍMITE DE SOLO DE NÚCLEO RURAL
- LÍMITE DE NÚCLEO RURAL TRADICIONAL
- LÍMITE DE ACTUACIÓN INTEGRAL EN NÚCLEO
- NÚCLEO RURAL TRADICIONAL
- NÚCLEO RURAL COMÚN

SOLO URBANIZABLE
- LÍMITE DE SOLO URBANIZABLE
- DELIMITADO
- NON DELIMITADO

SOLO RÚSTICO
- ORDINARIO
- ESPAZOS NATURAIS
- AUGAS E CAUCES
- AGRARIO
- COSTAS
- FORESTAL
- PAISAXÍSTICO
- INFRAESTRUTURAS
- PROTECCIÓN PATRIMONIO CULTURAL
- LÍMITE DO SOLO RÚSTICO

CATÁLOGO ARQUEOLOXÍA
- ASENTAMENTO CALCOLÍTICO
- CASTROS
- MÁMOAS
- XACEMENTO MEDIEVAL
- PETRÓGLIFOS
- PROTECCIÓN INTEGRAL
- ZONA DE RESPECTO

CATÁLOGO ARQUITECTURA
- ELEMENTOS PROTEXIDOS
- CONTORNO DE PROTECCIÓN
- FINCA SINGULAR

SISTEMAS XERAIS
- ESPAZOS LIBRES E ZONAS VERDES
- EQUIPAMENTOS E DOTACIÓNS COMUNITARIAS
- INFRAESTRUTURAS DE SERVIZOS
- SISTEMA XERAL PORTUARIO
- VIARIO TIPO I
- VIARIO TIPO II

SISTEMAS LOCAIS
- ESPAZOS LIBRES E ZONAS VERDES
- EQUIPAMENTOS E DOTACIÓNS COMUNITARIAS
- INFRAESTRUTURAS DE SERVIZOS

CORREDORES

USO DAS DOTACIÓNS:
- SC: SOCIOCULTURAL
- SA: SANITARIO
- AD: ADMINISTRATIVO
- AS: ASISTENCIAL
- CO: COMERCIAL
- ED: EDUCATIVO
- GA: GARAXE - APARCAMENTO
- RE: RELIXIOSO
- CE: CEMITERIO
- TA: TANATORIO
- TU: TURÍSTICO
- SP: SERVIZO PÚBLICO
- DD: DEPÓSITO DE DISTRIBUCIÓN
- DC: DEPÓSITO DE CAPTACIÓNS

* DOTACIÓN PROPOSTA

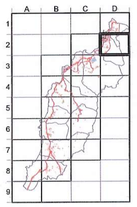

- LÍMITE DO CONCELLO
- LÍMITE PARROQUIAL
- LÍMITE DA RIBEIRA DO MAR
- LÍMITE DO DOMINIO PÚBLICO PORTUARIO
- LÍMITE DO DOMINIO PÚBLICO MARITIMO TERRESTRE
- LÍMITE DA SERVIDUME DE PROTECCIÓN
- LÍMITE DA REDE NATURA
- SALVAMENTO MARÍTIMO
- POLICÍA DE AGUAS E CANLES
- AREAS DE INVESTIGACIÓN DO PROXECTO SECTORIAL EÓLICO
- LIÑA LÍMITE DA EDIFICACIÓN

CLAVES DAS AREAS DE DESENVOLVEMENTO

AREA DE PLANEAMENTO REMITIDO	APR-**	NÚMERO DE IDENTIFICACIÓN
SOLO URBANIZABLE DELIMITADO	SU*-** (USO)	NÚMERO DE IDENTIFICACIÓN
SOLO URBANIZABLE NON DELIMITADO	SUND-** (TIPO)	NÚMERO DE IDENTIFICACIÓN
PLAN ESPECIAL	PE*-**	NÚMERO DE IDENTIFICACIÓN
NÚCLEO RURAL	NR-**	NÚMERO DE IDENTIFICACIÓN

USOS
- R - RESIDENCIAL
- T - TERCIARIO
- I - INDUSTRIAL
- D - DOTACIONAL

Consultora Galega, S.L.
SAN MARTIÑO, 3-B. PONTEVEDRA

ASINADO:
Juan Carlos Portela Regodeseves
Arquitecto Colex. Nº1422

SERIE: SERIE O2	PLAN XERAL DE ORDENACIÓN MUNICIPAL CONCELLO DE PORTO DO SON
FOLLA: 2-D	
ESCALA: 1:5.000 (0 25 50 100 150 200 m.)	PLANO DE: CLASIFICACIÓN XERAL DO SOLO E CATEGORÍAS DE SOLO RÚSTICO
DATA: XANEIRO 2016	FASE: DOCUMENTO PARA APROBACIÓN DEFINITIVA